

STAMBENO POSLOVNI KOMPLEKS "ILIDŽA RESIDENCE" LAMELA B

STAN: **B6-V**
 SPRAT: **5.SPRAT**
 STRUKTURA: **TROSOBAN**
 POVRŠINA: **66,01m²**

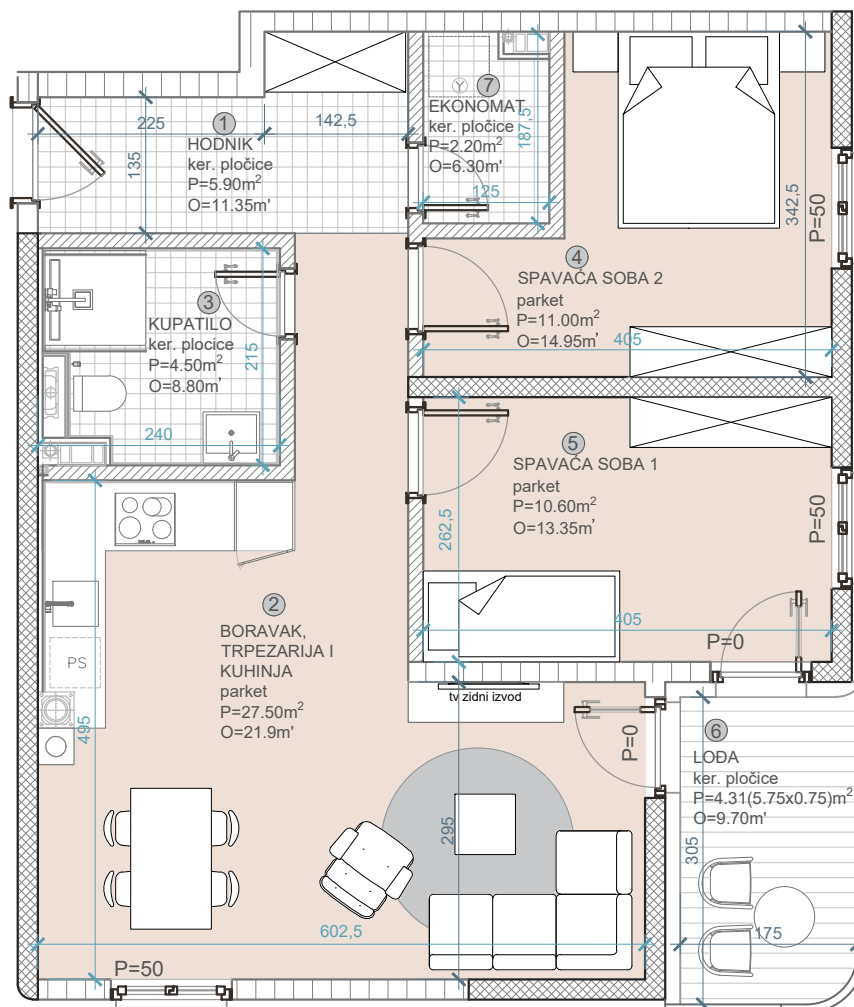

MJ 1:75



BILANS POVRŠINA:

| | | STVARNA POV.m ² | k | PRODAJNA POV.m ² |
|-------------------------------------|-----------------------------|-------------------------------|------|--------------------------------|
| ① | HODNIK | 5,90 | 1,0 | 5,90 |
| ② | BORAVAK, TRPEZ. I KUHNJA | 27,50 | 1,0 | 27,50 |
| ③ | KUPATILO | 4,50 | 1,0 | 4,50 |
| ④ | SP. SOBA 1 | 10,60 | 1,0 | 10,60 |
| ⑤ | SP. SOBA 2 | 11,00 | 1,0 | 11,00 |
| ⑥ | LODA | 5,75 | 0,75 | 4,31 |
| ⑦ | EKONOMAT | 2,20 | 1,0 | 2,20 |
| UKUPNO | | 67,45 | | 66,01 |
| KVADRATURE STANOVA SU PROJEKTANTSKE | | | | |

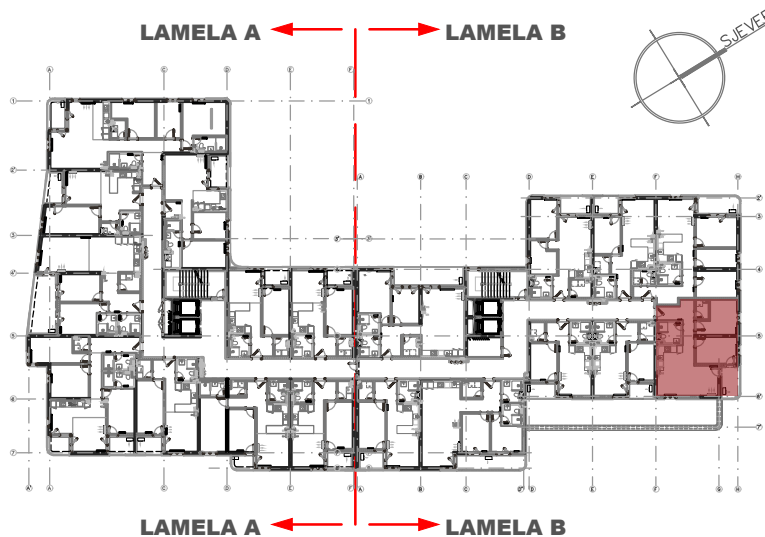

POLOŽAJ NA ETAŽI

* DISPOZICIJE STANOVA SU INFORMATIVNE I MOGUĆA SU ODSUPANJA I IZMJENE ± 3%