

STAMBENO POSLOVNI KOMPLEKS "ILIDŽA RESIDENCE" LAMELA B

STAN: **B6-II**
 SPRAT: **2.SPRAT**
 STRUKTURA: **TROSOBAN**
 POVRŠINA: **66,01m²**

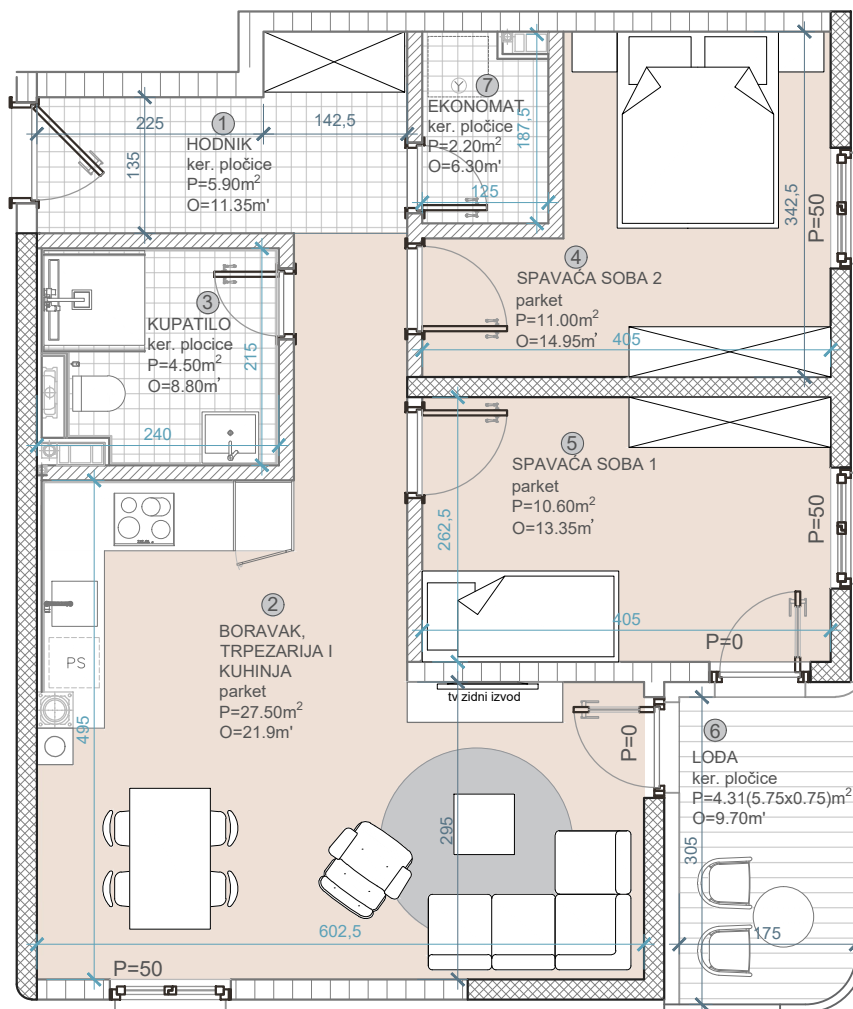

MJ 1:75



BILANS POVRŠINA:

		STVARNA POV.m ²	k	PRODAJNA POV.m ²
①	HODNIK	5,90	1,0	5,90
②	BORAVAK, TRPEZ. I KUHNJA	27,50	1,0	27,50
③	KUPATILO	4,50	1,0	4,50
④	SP. SOBA 1	10,60	1,0	10,60
⑤	SP. SOBA 2	11,00	1,0	11,00
⑥	LODA	5,75	0,75	4,31
⑦	EKONOMAT	2,20	1,0	2,20
UKUPNO		67,45		66,01
KVADRATURE STANOVA SU PROJEKTANTSKE				

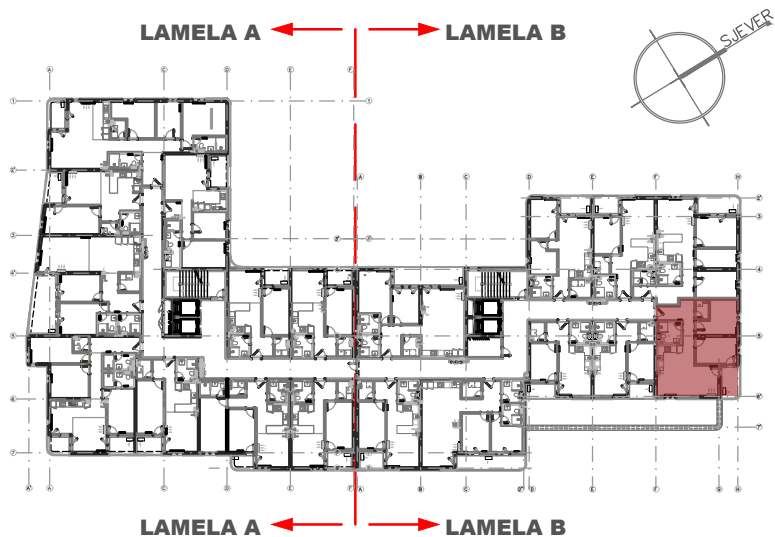

POLOŽAJ NA ETAŽI

* DISPOZICIJE STANOVA SU INFORMATIVNE I MOGUĆA SU ODSUPANJA I IZMJENE ± 3%