

STAMBENO POSLOVNI KOMPLEKS "ILIDŽA RESIDENCE" LAMELA A

STAN: **A11**
 SPRAT: **8.SPAT**
 STRUKTURA: **ČETVEROSOBAN**
 POVRŠINA: **78,75m²**

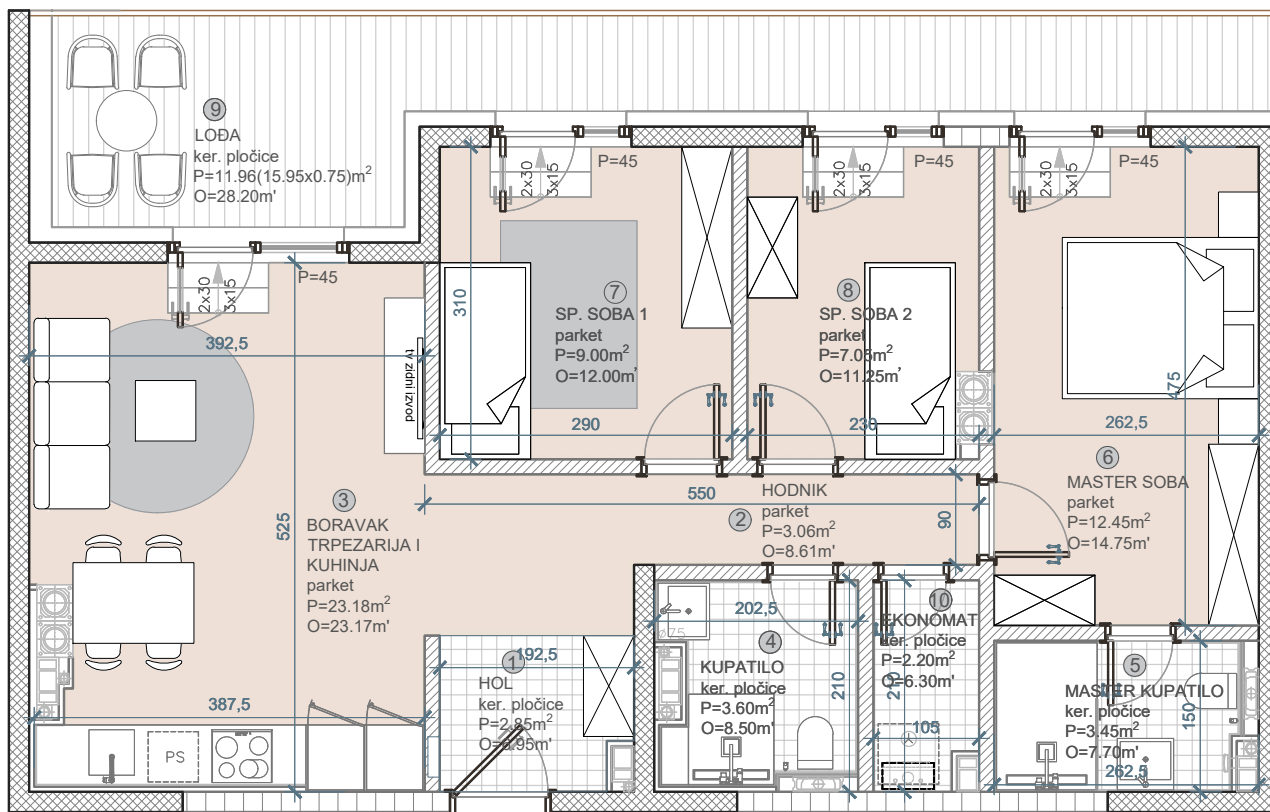

MJ 1:75



BILANS POVRŠINA:

| | | STVARNA POV.m ² | k | PRODAJNA POV.m ² |
|---------------|------------------------------|-------------------------------|------|--------------------------------|
| ① | HOL | 2,85 | 1.0 | 2,85 |
| ② | HODNIK | 3,06 | 1.0 | 3,06 |
| ③ | BORAVAK, TRPEZ. I KUHINJA | 23,13 | 1.0 | 23,13 |
| ④ | KUPATILO | 3,60 | 1.0 | 3,60 |
| ⑤ | MASTER KUPATILO | 3,45 | 1.0 | 3,45 |
| ⑥ | MASTER SOBA | 12,45 | 1.0 | 12,45 |
| ⑦ | SPAVAĆA SOBA 1 | 9,00 | 1.0 | 9,00 |
| ⑧ | SPAVAĆA SOBA 2 | 7,05 | 1.0 | 7,05 |
| ⑨ | LODA | 15,95 | 0.75 | 11,96 |
| ⑩ | EKONOMAT | 2,20 | 1.0 | 2,20 |
| UKUPNO | | 82,74 | | 78,75 |

KVADRATURE STANOVA SU PROJEKTANTSKE

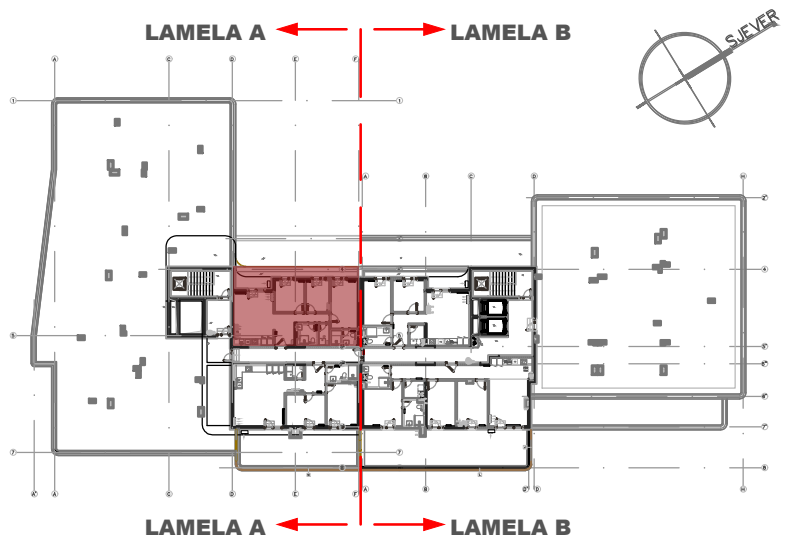

POLOŽAJ NA ETAŽI

* DISPOZICIJE STANOVA SU INFORMATIVNE I MOGUĆA SU ODSUPANJA I IZMJENE ± 3%